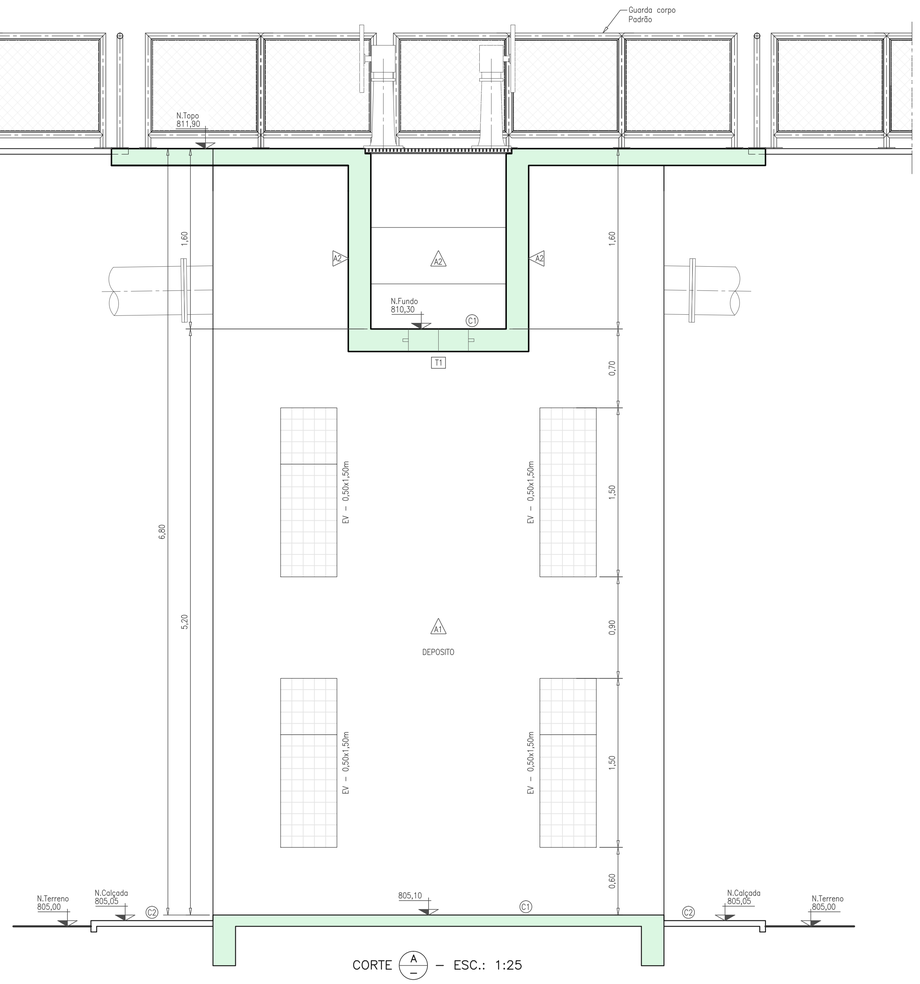

CORTE A – ESC.: 1:25

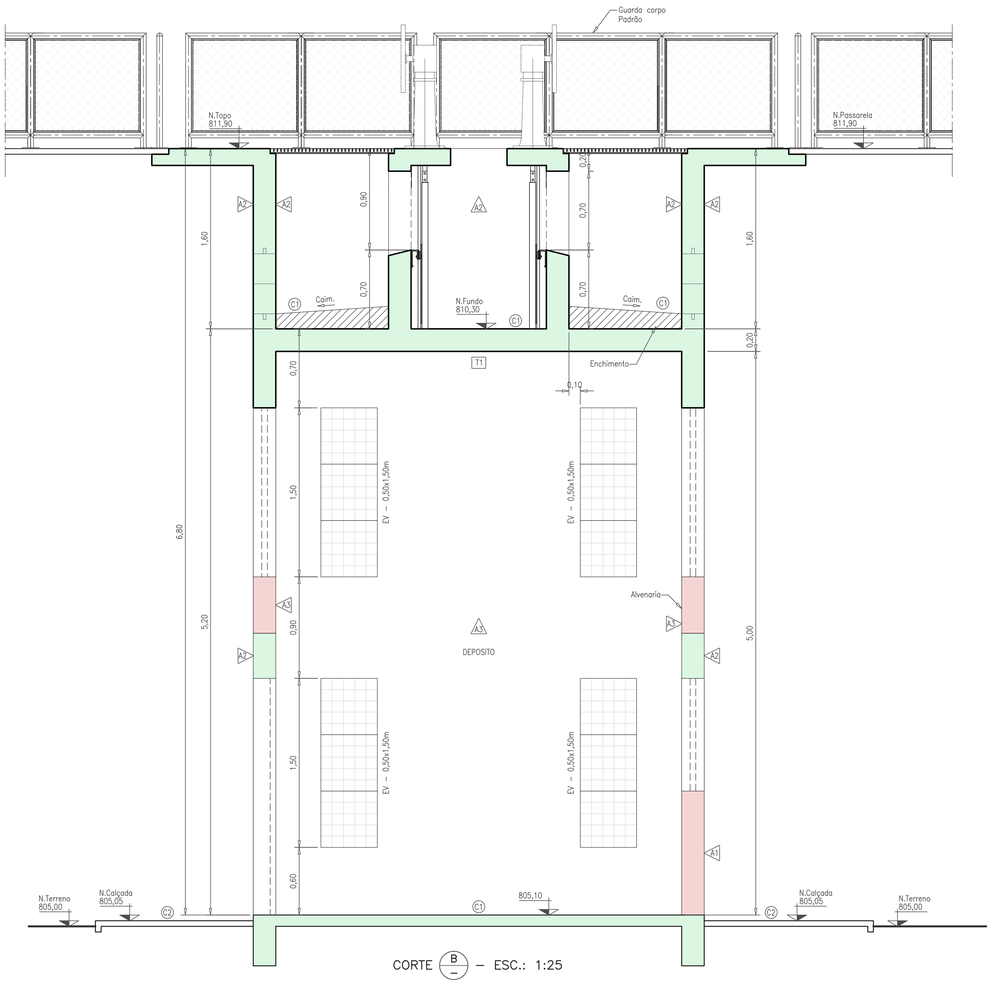

CORTE B – ESC.: 1:25

C D R

P I S O S

C1 Concreto 30 MPa polido, com juntas plásticas a cada 1m.

C2 Concreto rústico desempenado.

P A R E D E S

A1 Revestimento externo em textura acrílica na cor cinza claro.

A2 Superfície em concreto com proteção de verniz fosco.

A3 Parede interna com pintura em tinta acrílica acetinada na cor branco gelo.

T E T O S

T1 Teto executado em laje mista, com chapisco médio e reboco, lixado e pintado com tinta PVA na cor branco neve.

E S Q U A D R I A S

P1 – Porta 0,80 m x 2,10 m, em estrutura e chapas metálicas, com pintura em esmalte sintético à base d'água na cor azul (ref. Suvinil N–015; Coral 9542), duas demãos sobre primer antioxidante, duas folhas de abrir – (x1).

EV – Elemento vazado em concreto, 50x50 cm, 36 furos redondos.

R E V I S Ã O

Nº	DATA	DISCRIMINAÇÃO	AUTORIA	APROVAÇÃO	DOCUMENTO
00	11/13	EMISSÃO			

N O T A S

1 – DIMENSÕES E COTAS TOPOGRÁFICAS EM METRO, DIÂMETROS EM MILIMETRO, EXCETO ONDE SE ENCONTRA OUTRA INDICAÇÃO.

APROVAÇÃO EXTERNA:

RESPONSÁVEL:

DATA:

senha e.n.g.e.n.h.a.r.i.a

			RUBRICA
DATA 06/17	PROJ. RES.	Danillo	
		Anderson Dutra e Silva CAU nº 60.237–0	
CONTRATO/PROJETO: 1713–001	ENG°	Porfiro José Borges Alves Neto CREA nº 7.792/D–GO	
	COOR.	Francisco Humberto R. da Cunha CREA nº 3.706/D–GO	

IDENTIFICAÇÃO C T E T A C R D 0 2 E 0 0

11ª Avenida, Nº 817, Setor Universitário, Goiânia, Goiás – Fone (62)3202–4777 – E–mail: senha@senha.eng.br

Sae Superintendência Municipal de Água e Esgoto de Catalão

RUA KAVEFFES ABRÃO, Nº 660 – SETOR LEÃO – Bº SÃO FRANCISCO CEP:75.707–230 – CATALÃO – GO
FONE:(064) 3442–6832/3442–7236/3442–7038

LOCAL/CIDADE: CATALÃO

ORIGEM: SENHA

CONTEÚDO: AMPLIAÇÃO DO SISTEMA DE ESGOTO SANITÁRIO
PROJETO EXECUTIVO

NÚMERO DE ORIGEM: CT/E/T/ACR/D02

ESTAÇÃO DE TRATAMENTO DE ESGOTO

HISTÓRICO(alteração): E00

ARQUITETURA
CORTES
PLANTAS

ESCALA: 1:25

FOLHA: 2/3

SUPERINTENDENTE: Fernando Vaz de Ulhôa

Fiscal do Projeto:
Engª Laryssa Chrystyna P. Antunes – CREA 7.426/D–GO

NÚMERO DO ARQUIVO: